

# 活動報告書 2023

(2022.4～2023.3実績)

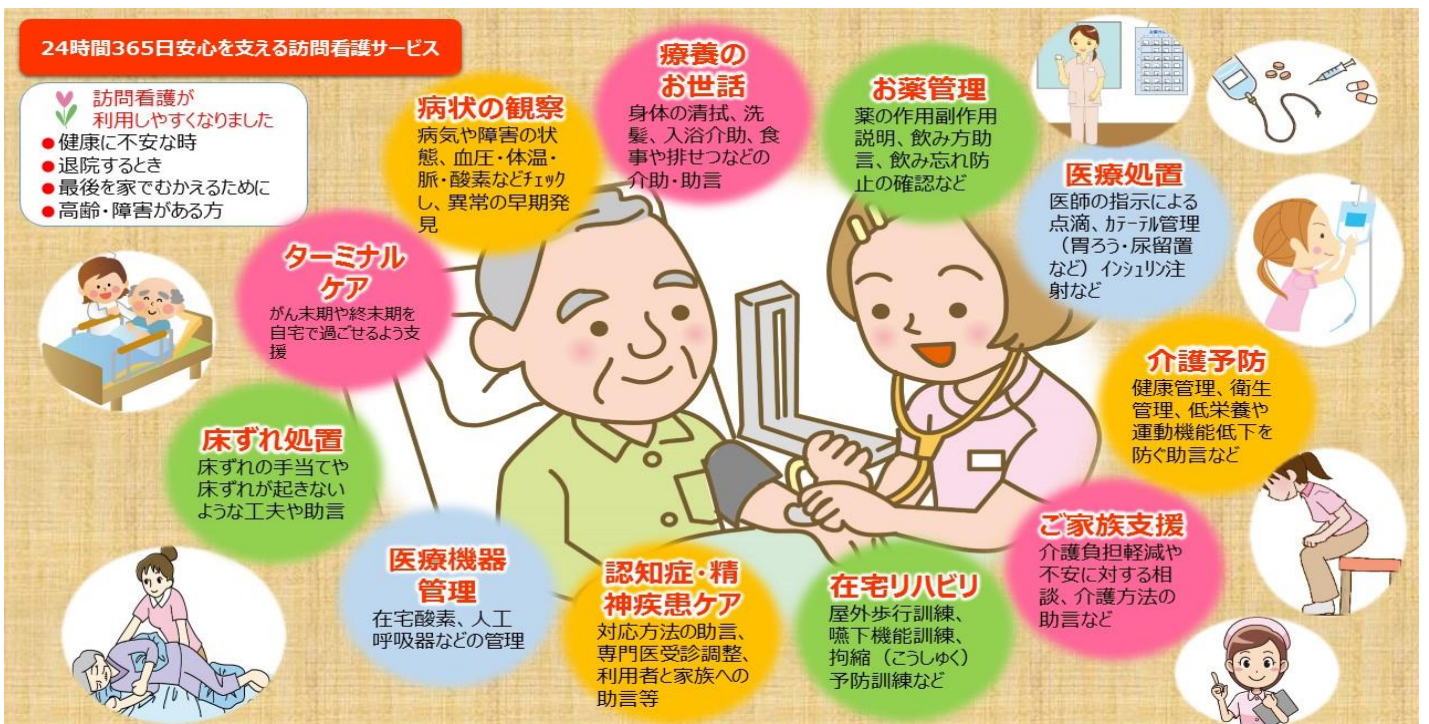

株式会社あなたのまちの保健室

まちの訪問看護リハビリステーション

## 1. 施設概要

理念	ご利用者とご家族、そして職員にも優しい訪問看護で地域の健康を守ります
法人名	株式会社あなたのまちの保健室
施設名	まちの訪問看護リハビリステーション(まちかん)
代表者	奥 廣則                      管理者                      徳永 幸
住所	〒822-0017 直方市殿町4-34(市役所近くセブンイレブン向かい)
TEL	0949-28-7781                      FAX                      0949-28-7783
メールアドレス	<a href="mailto:machikan@machino-hokenshitsu.com">machikan@machino-hokenshitsu.com</a>
ホームページ	<a href="http://www.machino-hokenshitsu.net">www.machino-hokenshitsu.net</a>
職員数	○ 看護師5人 (非常勤含) ○ 看護補助者1人   ○ 医療ソーシャルワーカー1人   ○ 事務員1人 (兼務含)
国・県の 指定登録	介護保険法 <input checked="" type="checkbox"/> 健康保険法 <input checked="" type="checkbox"/> 生活保護法医療扶助 <input checked="" type="checkbox"/> 新難病医療法 <input checked="" type="checkbox"/> 障害者総合支援法自立支援医療(精神通院 <input checked="" type="checkbox"/> 育成 <input checked="" type="checkbox"/> 更生 <input checked="" type="checkbox"/> 小児慢性特定疾病医療法 <input checked="" type="checkbox"/> 原爆被爆者援護法 <input checked="" type="checkbox"/>
所属協会	全国訪問看護事業協会、日本看護協会、福岡県看護協会 直鞍地域訪問看護ステーション管理者連絡会 NPO法人介護予防で日本を元気にする会
受入体制	24時間訪問対応 <input checked="" type="checkbox"/> がんターミナル・看取り <input checked="" type="checkbox"/> 麻薬 <input checked="" type="checkbox"/> 神経難病 <input checked="" type="checkbox"/> 褥瘡 <input checked="" type="checkbox"/> 精神科看護 <input checked="" type="checkbox"/> 認知症・認知症予防リハビリ(iPad使用) <input checked="" type="checkbox"/> 点滴・注射 <input checked="" type="checkbox"/> 中心静脈栄養 <input checked="" type="checkbox"/> 酸素 <input checked="" type="checkbox"/> 経管栄養 <input checked="" type="checkbox"/> ストーマ <input checked="" type="checkbox"/> 人工呼吸器・気切 <input checked="" type="checkbox"/> 透析 <input checked="" type="checkbox"/> 浣腸・摘便 <input checked="" type="checkbox"/> 小児 <input checked="" type="checkbox"/> 障害者 <input checked="" type="checkbox"/> 排泄 <input checked="" type="checkbox"/> 入浴 <input checked="" type="checkbox"/> 清拭 <input checked="" type="checkbox"/> 足浴 <input checked="" type="checkbox"/> フットバス <input checked="" type="checkbox"/> 寝たまま洗髪機器 <input checked="" type="checkbox"/> マッサージ <input checked="" type="checkbox"/> ホットパック <input checked="" type="checkbox"/> ストレッチ <input checked="" type="checkbox"/> 起立・歩行訓練 <input checked="" type="checkbox"/> 関節可動域訓練 <input checked="" type="checkbox"/> 嚥下評価・訓練 <input checked="" type="checkbox"/>
訪問エリア	直方市 <input checked="" type="checkbox"/> 鞍手郡 <input checked="" type="checkbox"/> 飯塚市 <input checked="" type="checkbox"/> 宮若市 <input checked="" type="checkbox"/> 中間市 <input checked="" type="checkbox"/> 八幡西区 <input checked="" type="checkbox"/> 田川郡 <input checked="" type="checkbox"/> (事業所から30分または15Km圏内)
研修実績 (施設内)	新型コロナウイルス感染症予防、BCP(事業継続計画)、福岡県集団指導(虐待防止、人権、職業倫理、暴力団排除、労働災害、災害対策、ハラスメント対策)、経営計画、利用者満足度アンケート、事故ヒヤリハット、マニュアル集の復習、がんと栄養、高齢者の観察とアセスメント(食事、せん妄、睡眠、息づかい)、慢性疾患、スキンケア、臨床医学動画(認知症、新型コロナ、呼吸器、栄養学、血液検査、高齢者身体診察、整形外科)
研修実績 (施設外)	福岡県集団指導(web資料) 嘉穂鞍手地区在宅医療支援者研修会(web動画) 飯塚直鞍地区訪問看護ステーション連携強化事業研修会(web動画) 直鞍地域訪問看護ステーション管理者連絡会(web動画) 臨床医学チャンネルCareNeTV(web動画)

## 2. 訪問看護実績概要

N=27

### ① 利用者の疾患(複数該当含む)

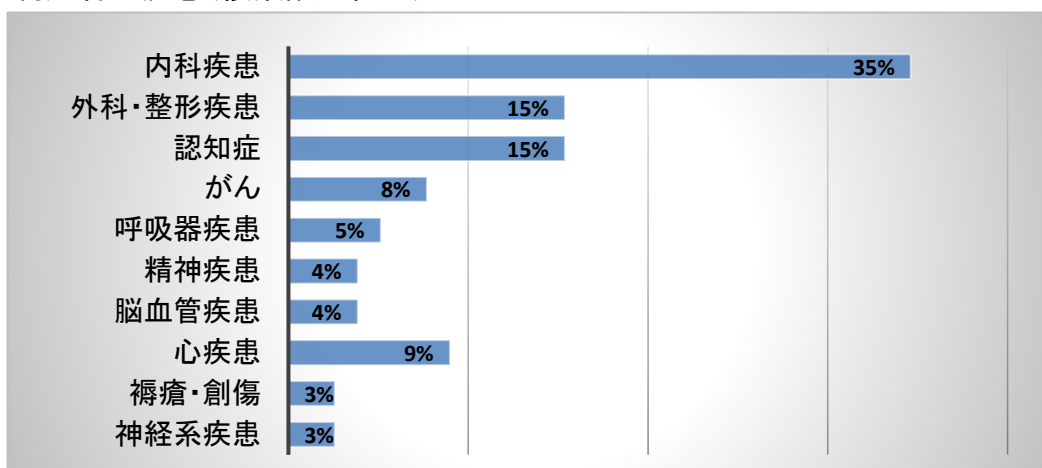

### ② 年齢構成

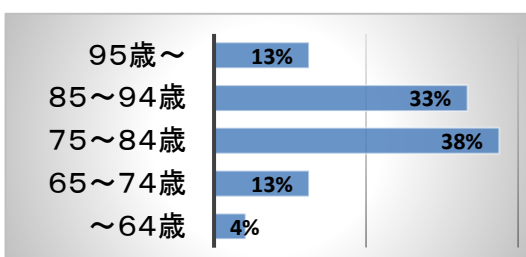

### 要介護度構成

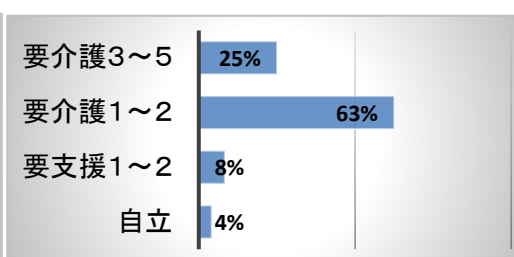

### ③ 訪問看護の内容(複数該当含む)

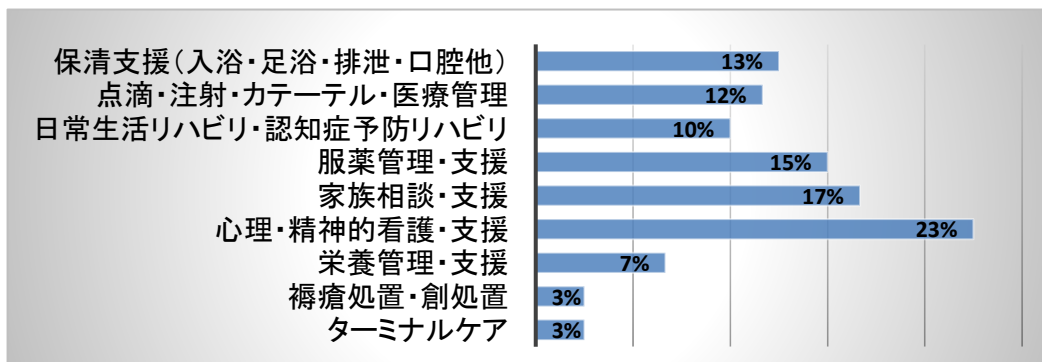

### ④ 褥瘡処置介入後の経過

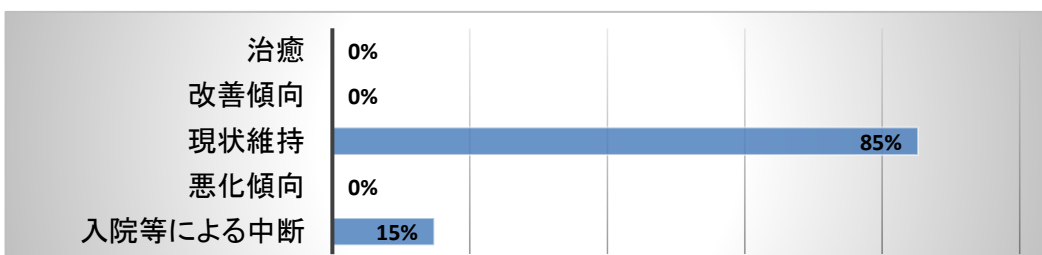

### ⑤ 訪問看護導入後の経過(転帰)

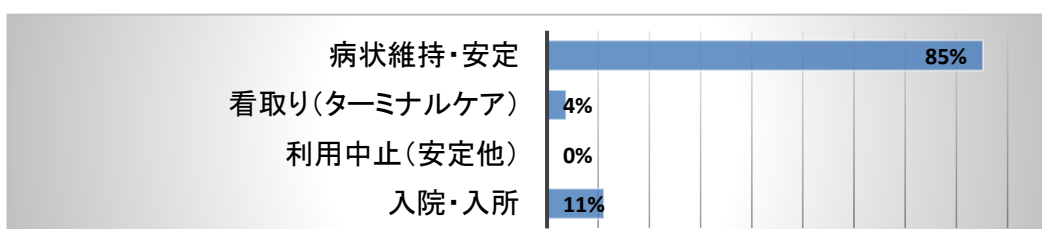

### 3. 利用者アンケート結果

N=17

#### ① 自宅での生活で不安なことはありますか？(複数回答含む)

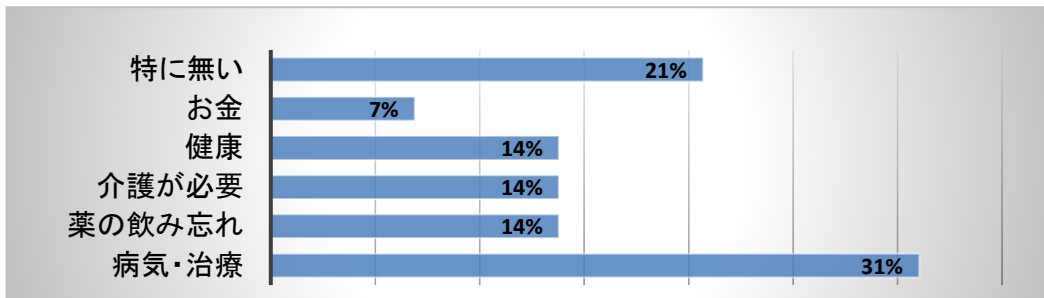

#### ② スタッフの対応で改善してほしいところがありますか？(複数回答含む)

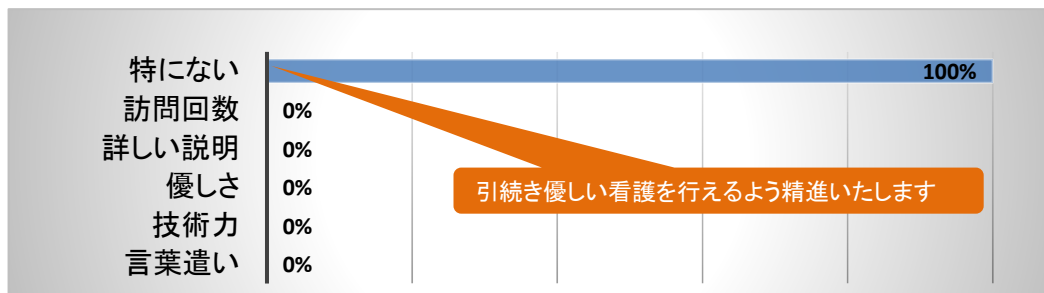

#### ③ 「まちの訪問看護(まちかん)」を知っている人に紹介したいと思いますか？

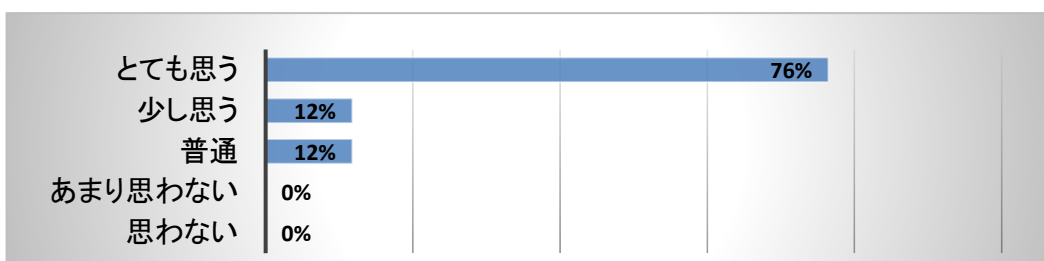

#### ④ その他のご意見

- 感謝の気持ちで一杯です。いつも訪問を心待ちにしています。
- いつも密な連携をありがとうございます。
- 「訪看さんに看てもらおう！」が安心できます。
- 行き届いた訪問看護の皆さんにただただ感謝するばかりでした。
- 看護師さんに感想や意見を言ってもらいたいです。
- 大変満足しています。
- いつも助言をしてもらい感謝しています。
- おかげさまで少しずつ知識が身につけていきます。
- 家族にまで気遣ってくれて大変お世話になりました。
- 来てくれるスタッフは素晴らしく感謝しかありません。
- 母が『看護師さんがいつも優しく声をかけてくれる』と言っていました。
- いつも優しくして頂きとても感謝しています。
- 看護師さんに良くしてもらっているので不満に思うことがない。