

活動報告書 2022

(2021.4~2022.3実績)

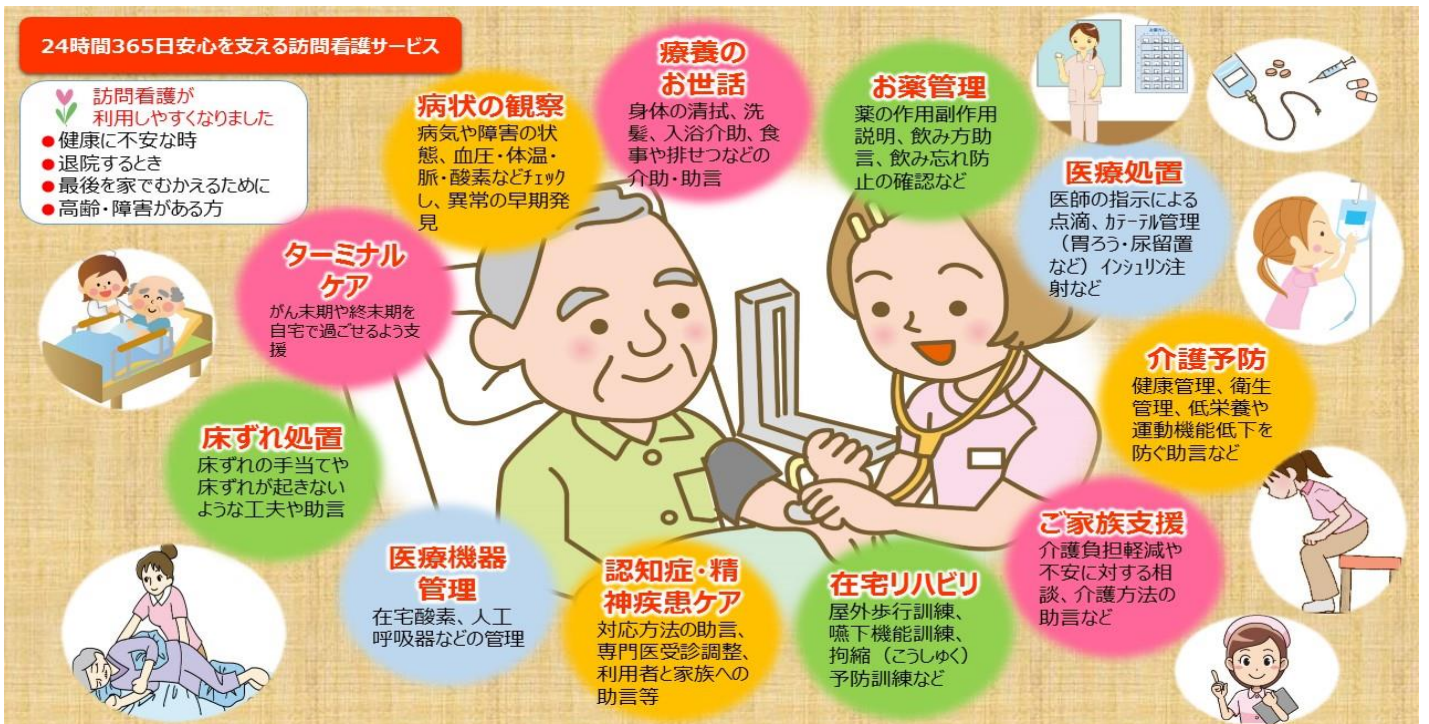

株式会社あなたのまちの保健室

まちの訪問看護リハビリステーション

1. 施設概要

理念	ご利用者とご家族、そして職員にも優しい訪問看護で地域の健康を守ります
法人名	株式会社あなたのまちの保健室
施設名	まちの訪問看護リハビリステーション(まちかん)
代表者	奥 廣則 管理者 徳永 幸
住所	〒822-0017 直方市殿町4-34(市役所近くセブンイレブン向かい)
TEL	0949-28-7781 FAX 0949-28-7783
メールアドレス	machikan@machino-hokenshitsu.com
ホームページ	www.machino-hokenshitsu.net
職員数	○ 看護師6人 (非常勤含) ○ 看護補助者1人 ○ 医療ソーシャルワーカー1人 ○ 事務員1人 (兼務含)
国・県の 指定登録	介護保険法 <input checked="" type="checkbox"/> 健康保険法 <input checked="" type="checkbox"/> 生活保護法医療扶助 <input checked="" type="checkbox"/> 新難病医療法 <input checked="" type="checkbox"/> 障害者総合支援法自立支援医療(精神通院 <input checked="" type="checkbox"/> 育成 <input checked="" type="checkbox"/> 更生 <input checked="" type="checkbox"/> 小児慢性特定疾病医療法 <input checked="" type="checkbox"/> 原爆被爆者援護法 <input checked="" type="checkbox"/>
所属協会	全国訪問看護事業協会、福岡県看護協会 直鞍地域訪問看護ステーション管理者連絡会 NPO法人介護予防で日本を元気にする会
受入体制	24時間訪問対応 <input checked="" type="checkbox"/> がんターミナル・看取り <input checked="" type="checkbox"/> 麻薬 <input checked="" type="checkbox"/> 神経難病 <input checked="" type="checkbox"/> 褥瘡 <input checked="" type="checkbox"/> 精神科看護 <input checked="" type="checkbox"/> 認知症・認知症予防リハビリ(iPad使用) <input checked="" type="checkbox"/> 点滴・注射 <input checked="" type="checkbox"/> 中心静脈栄養 <input checked="" type="checkbox"/> 酸素 <input checked="" type="checkbox"/> 経管栄養 <input checked="" type="checkbox"/> ストーマ <input checked="" type="checkbox"/> 人工呼吸器・気切 <input checked="" type="checkbox"/> 透析 <input checked="" type="checkbox"/> 浣腸・摘便 <input checked="" type="checkbox"/> 小児 <input checked="" type="checkbox"/> 障害者 <input checked="" type="checkbox"/> 排泄 <input checked="" type="checkbox"/> 入浴 <input checked="" type="checkbox"/> 清拭 <input checked="" type="checkbox"/> 足浴 <input checked="" type="checkbox"/> フットバス <input checked="" type="checkbox"/> 寝たまま洗髪機器 <input checked="" type="checkbox"/> マッサージ <input checked="" type="checkbox"/> ホットパック <input checked="" type="checkbox"/> ストレッチ <input checked="" type="checkbox"/> 起立・歩行訓練 <input checked="" type="checkbox"/> 関節可動域訓練 <input checked="" type="checkbox"/> 嚥下評価・訓練 <input checked="" type="checkbox"/>
訪問エリア	直方市 <input checked="" type="checkbox"/> 鞍手郡 <input checked="" type="checkbox"/> 飯塚市 <input checked="" type="checkbox"/> 宮若市 <input checked="" type="checkbox"/> 中間市 <input checked="" type="checkbox"/> 八幡西区 <input checked="" type="checkbox"/> 田川郡 <input checked="" type="checkbox"/> (事業所から30分または15Km圏内)
研修実績 (施設内)	新型コロナウイルス感染症予防、BCP(事業継続計画)、虐待防止、人権、職業倫理、暴力団排除、労働災害、災害対策、ハラスメント対策、経営計画、利用者満足度アンケート、事故ヒヤリハット、マニュアル集の復習(訪問看護師養成講習、ターミナルケア、尿カテーテル、インスリン注射、リハビリ、栄養管理、服薬管理、神経難病、在宅酸素、点滴、認知症、精神疾患とメンタルケア、保清、記録とカルテ開示、大腸がんとストマ、フットケア、iPad認知機能トレーニング)
研修実績 (施設外)	福岡県集団指導(web資料) 嘉穂鞍手地区在宅医療支援者研修会(web動画) 飯塚直鞍地区訪問看護ステーション連携強化事業研修会(web動画) 直鞍地域訪問看護ステーション管理者連絡会(web動画)

2. 訪問看護実績概要

N=29

① 利用者の疾患(複数該当含む)

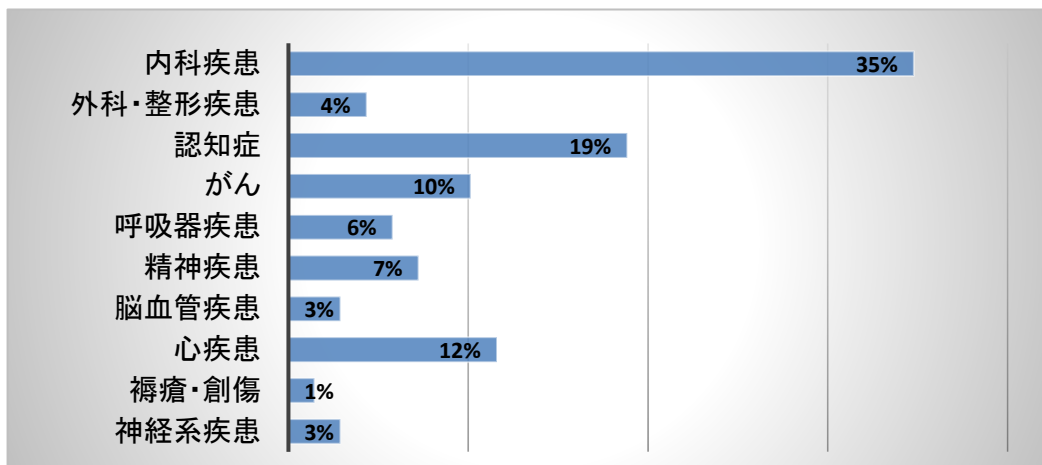

② 年齢構成

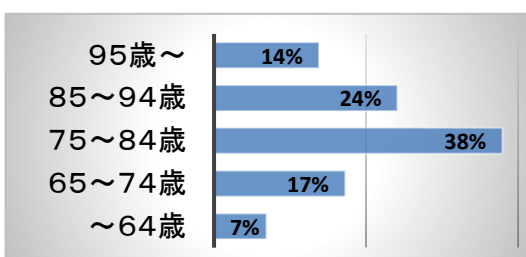

要介護度構成

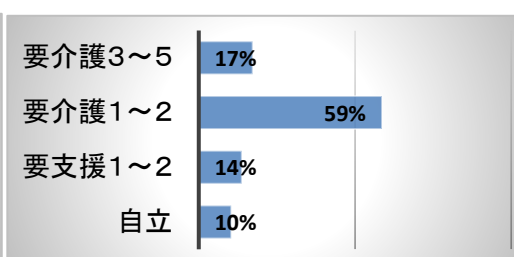

③ 訪問看護の内容(複数該当含む)

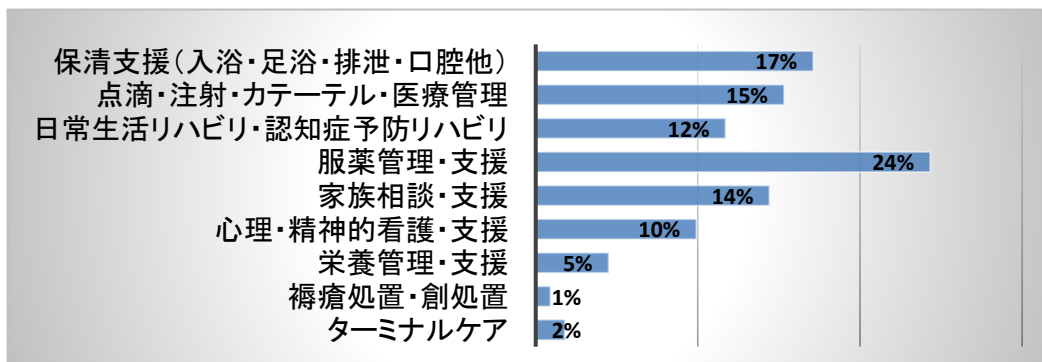

④ 褥瘡処置介入後の経過

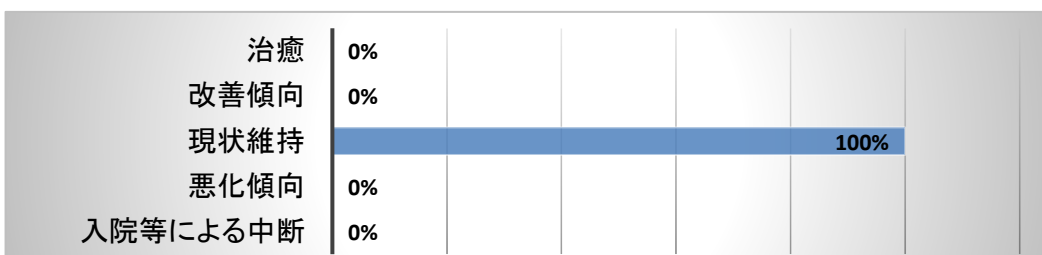

⑤ 訪問看護導入後の経過(転帰)

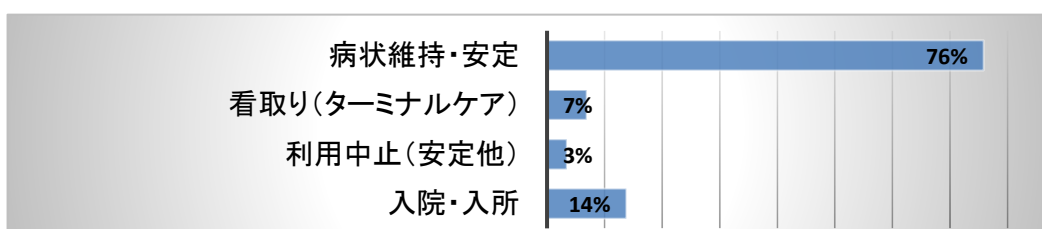

3. 利用者アンケート結果

N=23

① 自宅での生活で不安なことはありますか？(複数回答含む)

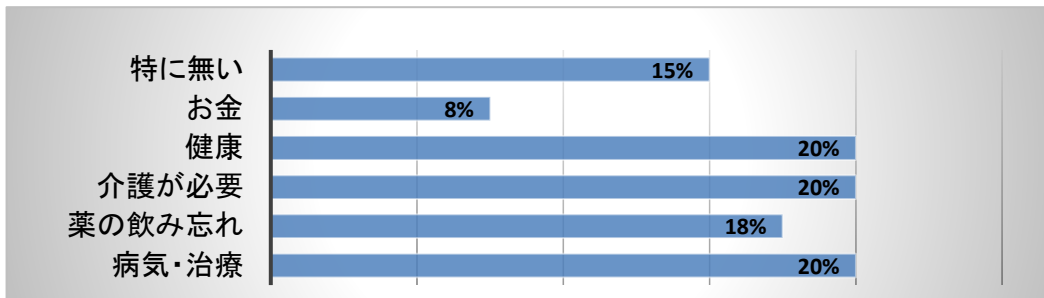

② スタッフの対応で改善してほしいところはありますか？(複数回答含む)

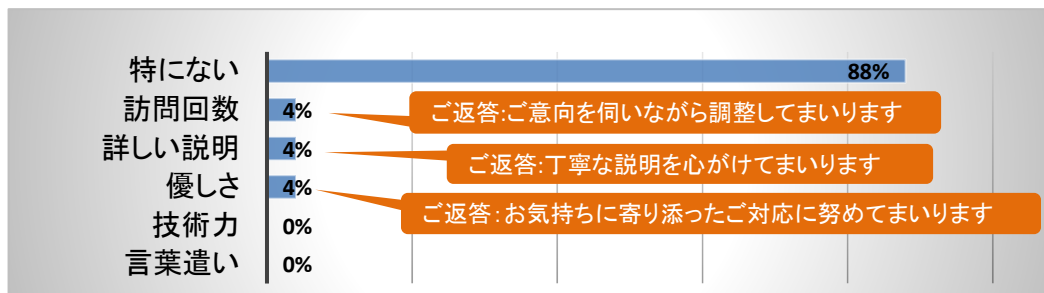

③ 「まちの訪問看護(まちかん)」を知っている人に紹介したいと思いますか？

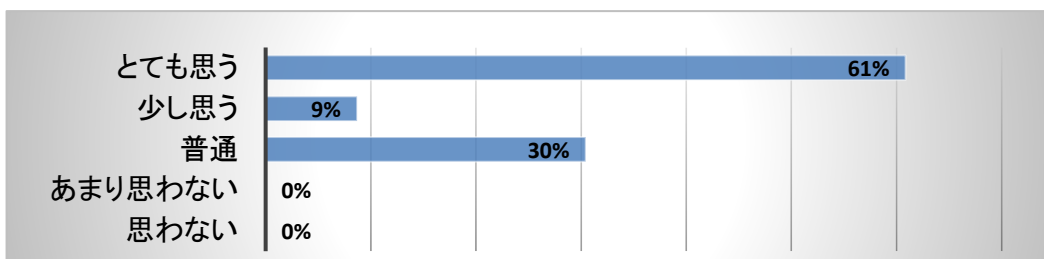

④ その他のご意見

- コロナ禍で母に会えず不安でしたが看護師さんの訪問に救われました。
- 十分に良くしてもらって感謝です。
- 何でも話せてケアも任せられて安心してます。
- 情報共有や細かな気配りを良くして頂いてます。
- わがままな父や両親に寄り添って頂きありがとうございました。
- 対応が安心できとても嬉しいです。
- 訪問してもらい世間話もできることで気持ちが穏やかになります。
- もっと気やすく接してくれるといいね。
- スタッフさんのアドバイスで不安が軽減出来ています。
- いつも助かっています。
- 丁寧で優しく寄り添ってくれてありがとうございます。
- 相談にも乗ってくれるので心強いです。
- これからもよろしくお願いします。