

活動報告書 2025

(2024.4~2025.3実績)

24時間365日安心を支える訪問看護サービス

- 訪問看護が
利用しやすくなりました**
 - 健康に不安な時
 - 退院するとき
 - 最後に家でむかえるために
 - 高齢・障害がある方
- 療養の
お世話**
身体の清拭、洗
髪、入浴介助、食
事や排せつなどの
介助・助言
- お薬管理**
薬の作用副作用
説明、飲み方助
言、飲み忘れ防
止の確認など
- 医療処置**
医師の指示による
点滴、カテーテル管理
(胃ろう・尿管留置
など) インスリン注
射など
- 病状の観察**
病気や障害の状
態、血圧・体温・
脈・酸素などチェッ
クし、異常の早期発
見
- 医療機器
管理**
在宅酸素、人工
呼吸器などの管理
- 在宅リハビリ**
屋外歩行訓練、
嚥下機能訓練、
拘縮(こうしゆく)
予防訓練など
- ご家族支援**
介護負担軽減や
不安に対する相
談、介護方法の
助言など
- 介護予防**
健康管理、衛生
管理、低栄養や
運動機能低下を
防ぐ助言など
- 認知症・精
神疾患ケア**
対応方法の助言、
専門医受診調整、
利用者と家族への
助言等
- 床ずれ処置**
床ずれの手当てや
床ずれが起きない
ような工夫や助言
- ターミナル
ケア**
がん末期や終末期を
自宅で過ごせるよう支
援



株式会社あなたのまちの保健室

まちの訪問看護リハビリステーション

1. 施設概要

理念	ご利用者のご家族、そして職員にも優しい訪問看護で地域の健康を守ります
法人名	株式会社あなたのまちの保健室
施設名	まちの訪問看護リハビリステーション(まちかん)
代表者	奥 廣則 管理者 徳永 幸
住所	〒822-0017 直方市殿町4-34(市役所近くセブンイレブン向かい)
TEL	0949-28-7781 FAX 0949-28-7783
メールアドレス	machikan@machino-hokenshitsu.com
ホームページ	www.machino-hokenshitsu.net
職員数	○ 看護師5人 (非常勤含) ○ 医療ソーシャルワーカー1人 ○ 看護補助者1人 ○ 事務員1人 (兼務含)
国・県の 指定登録	介護保険法 <input checked="" type="checkbox"/> 健康保険法 <input checked="" type="checkbox"/> 生活保護法医療扶助 <input checked="" type="checkbox"/> 新難病医療法 <input checked="" type="checkbox"/> 障害者総合支援法自立支援医療(精神通院 <input checked="" type="checkbox"/> 育成 <input checked="" type="checkbox"/> 更生 <input checked="" type="checkbox"/> 小児慢性特定疾病医療法 <input checked="" type="checkbox"/> 原爆被爆者援護法 <input checked="" type="checkbox"/>
所属協会	全国訪問看護事業協会、日本看護協会、福岡県看護協会 NPO法人介護予防で日本を元気にする会
サポート内容	24時間の連絡&訪問の安心提供 <input checked="" type="checkbox"/> 健康維持の支援 <input checked="" type="checkbox"/> 介護予防の支援 <input checked="" type="checkbox"/> 薬飲み忘れ予防支援 <input checked="" type="checkbox"/> 自宅(施設)で最期まで過ごす支援 <input checked="" type="checkbox"/> 痛みの緩和 <input checked="" type="checkbox"/> 認知症・認知症予防リハビリ(iPad使用) <input checked="" type="checkbox"/> 精神科看護 <input checked="" type="checkbox"/> 難病 <input checked="" type="checkbox"/> 褥瘡管理 <input checked="" type="checkbox"/> 自宅点滴・注射 <input checked="" type="checkbox"/> 在宅酸素 <input checked="" type="checkbox"/> 尿カテーテル管理 <input checked="" type="checkbox"/> 人口肛門ストーマ管理 <input checked="" type="checkbox"/> 保清支援 <input checked="" type="checkbox"/> 爪ケア <input checked="" type="checkbox"/> 浣腸・摘便 <input checked="" type="checkbox"/> 障害者 <input checked="" type="checkbox"/> 排泄 <input checked="" type="checkbox"/> 入浴 <input checked="" type="checkbox"/> 清拭 <input checked="" type="checkbox"/> 温熱療法足浴 <input checked="" type="checkbox"/> 寝たまま洗髪器 <input checked="" type="checkbox"/> ドライシャンプー <input checked="" type="checkbox"/> 泡でさっぱり体拭き <input checked="" type="checkbox"/> ストレッチ <input checked="" type="checkbox"/> マッサージ <input checked="" type="checkbox"/> 起立・歩行訓練 <input checked="" type="checkbox"/> 嚥下評価・訓練 <input checked="" type="checkbox"/> ホットパック
訪問エリア	直方市 <input checked="" type="checkbox"/> 鞍手郡 <input checked="" type="checkbox"/> 飯塚市 <input checked="" type="checkbox"/> 宮若市 <input checked="" type="checkbox"/> 中間市 <input checked="" type="checkbox"/> 八幡西区 <input checked="" type="checkbox"/> 田川郡 <input checked="" type="checkbox"/> (事業所から30分または15Km圏内)
研修実績 (施設内)	血糖測定器(リブレ2)、看護における自己覚知、患者の意思決定、高齢者のアセスメント(腹痛)、高齢者のアセスメント(胸痛)、看護ケアの最新根拠、新型コロナウイルス感染症予防、BCP(事業継続計画)、福岡県集団指導(虐待防止、人権、職業倫理、暴力団排除、労働災害、災害対策、ハラスメント対策)、経営計画、利用者満足度アンケート、事故ヒヤリハット、マニュアル集の復習、ACP(人生会議)、臨床医学動画(認知症、新型コロナ、呼吸器、栄養学、血液検査、高齢者身体診察、整形外科)
研修実績 (施設外)	・福岡県集団指導(web) ・日本看護協会及び福岡県看護協会研修(web) ・臨床医学チャンネルCareNeTV(web) ・まちの保健室活動(市地域包括支援センターとのQOL向上協働活動) ・まちの保健室活動(公民館へ無料出張による座談) ・地域医療と介護の連携会(福岡ゆたか中央病院) ・介護予防サポーター養成活動(介護予防で日本を元気にする会)

2. 訪問看護実績概要

N=31

① 利用者の疾患(複数該当含む)

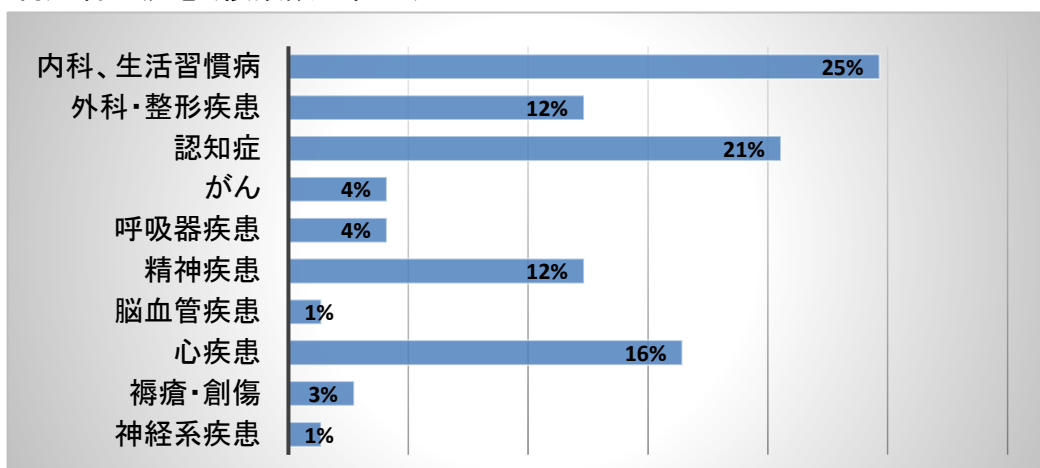

② 年齢構成

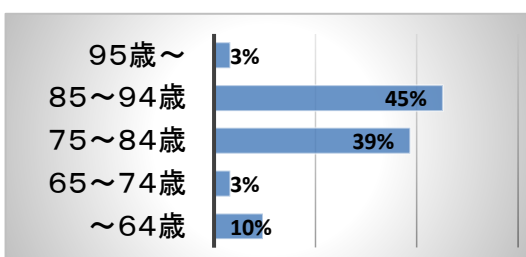

要介護度構成

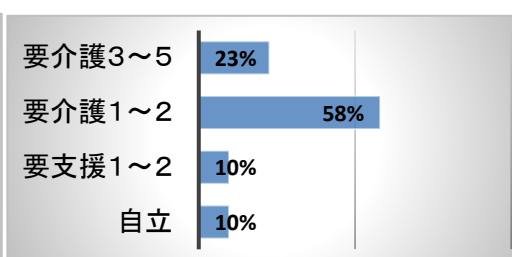

③ 訪問看護の内容(複数該当含む)

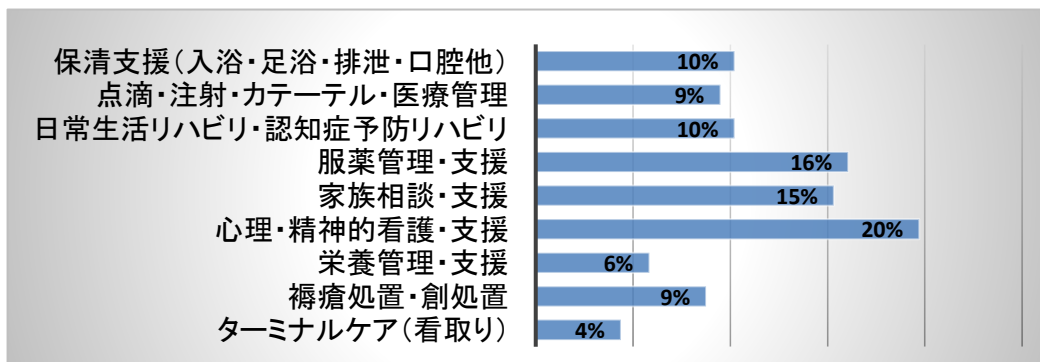

④ 褥瘡処置介入後の経過

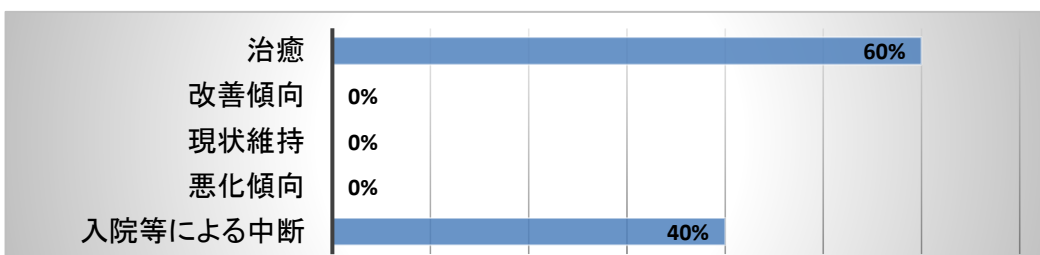

⑤ 訪問看護導入後の経過(転帰)

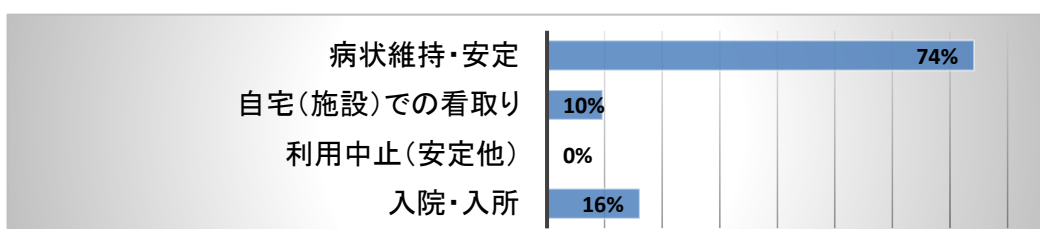

3. 利用者アンケート結果

N=37

① 自宅での生活で不安なことはありますか？(複数回答含む)

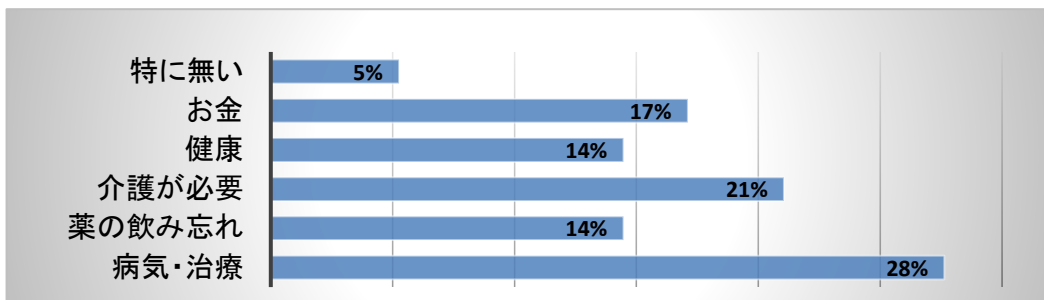

② スタッフの対応で改善してほしいところはありますか？(複数回答含む)

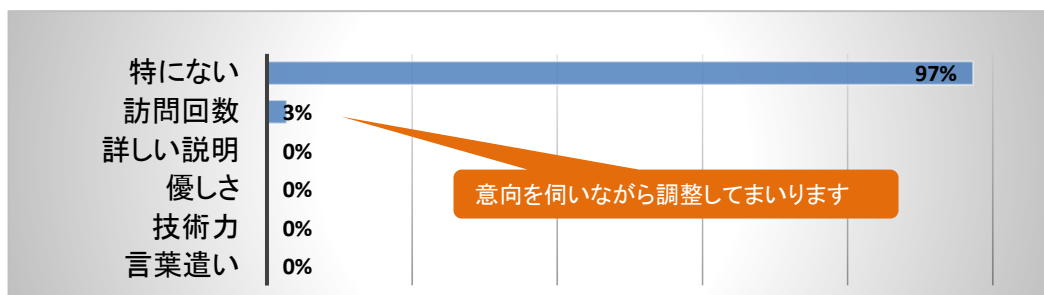

③ 「まちの訪問看護(まちかん)」を知っている人に紹介したいと思いますか？

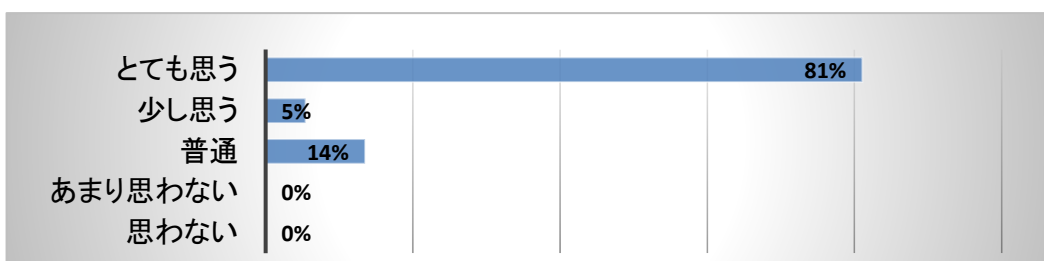

④ その他のご意見

- まちかんさんを選んだこと、間違っていなかった自分に拍手 笑
- 医療と介護の連携をスムーズにしてもらえるので頼りになります
- いつも寄添って頂きありがとうございます
- いつも優しくお話を聴いてくださりとても助かっています
- サービスに対する拒否の可能性が高かったが、安心して任せられた
- 分からないところをいつも丁寧に分かりやすく回答してくれて感謝してます
- いつも丁寧かつ親切に対応してくださりありがとうございます
- 利用者と家族とケアマネージャーの傾聴フォローまで、頼りになります
- 訪問日に友人からお誘いがあった時に「どうするか？」迷うことがあります
- 心配事など親身になって話を聴いていただき心強いです
- 身の周りのことまで気を配ってくれて、まちかんさんに感謝してます
- いつも細やかなケアをして頂き感謝しています
- 生活の面も支援してくださるので安心です