

活動報告書

2024

(2023.4~2024.3実績)

24時間365日安心を支える訪問看護サービス

- 訪問看護が利用しやすくなりました**
 - 健康に不安な時
 - 退院するとき
 - 最後に家でむかえるために
 - 高齢・障害がある方
- 療養のお世話**
身体の清拭、洗髪、入浴介助、食事や排せつなどの介助・助言
- お薬管理**
薬の作用副作用説明、飲み方助言、飲み忘れ防止の確認など
- 医療処置**
医師の指示による点滴、カテーテル管理（胃ろう・尿管留置など）インシュリン注射など
- 介護予防**
健康管理、衛生管理、低栄養や運動機能低下を防ぐ助言など
- ご家族支援**
介護負担軽減や不安に対する相談、介護方法の助言など
- 在宅リハビリ**
屋外歩行訓練、嚥下機能訓練、拘縮（こうしゅく）予防訓練など
- 認知症・精神疾患ケア**
対応方法の助言、専門医受診調整、利用者と家族への助言等
- 医療機器管理**
在宅酸素、人工呼吸器などの管理
- ターミナルケア**
がん末期や終末期を自宅で過ごせるよう支援
- 床ずれ処置**
床ずれの手当てや床ずれが起きないような工夫や助言



株式会社あなたのまちの保健室

まちの訪問看護リハビリステーション

1. 施設概要

理念	ご利用者とご家族、そして職員にも優しい訪問看護で地域の健康を守ります
法人名	株式会社あなたのまちの保健室
施設名	まちの訪問看護リハビリステーション(まちかん)
代表者	奥 廣則 管理者 徳永 幸
住所	〒822-0017 直方市殿町4-34(市役所近くセブンイレブン向かい)
TEL	0949-28-7781 FAX 0949-28-7783
メールアドレス	machikan@machino-hokenshitsu.com
ホームページ	www.machino-hokenshitsu.net
職員数	○ 看護師5人 (非常勤含) ○ 看護補助者1人 ○ 医療ソーシャルワーカー1人 ○ 事務員1人 (兼務含)
国・県の 指定登録	介護保険法 <input checked="" type="checkbox"/> 健康保険法 <input checked="" type="checkbox"/> 生活保護法医療扶助 <input checked="" type="checkbox"/> 新難病医療法 <input checked="" type="checkbox"/> 障害者総合支援法自立支援医療(精神通院 <input checked="" type="checkbox"/> 育成 <input checked="" type="checkbox"/> 更生 <input checked="" type="checkbox"/> 小児慢性特定疾病医療法 <input checked="" type="checkbox"/> 原爆被爆者援護法 <input checked="" type="checkbox"/>
所属協会	全国訪問看護事業協会、日本看護協会、福岡県看護協会 直鞍地域訪問看護ステーション管理者連絡会 NPO法人介護予防で日本を元気にする会
受入体制	24時間訪問対応 <input checked="" type="checkbox"/> がんターミナル・看取り <input checked="" type="checkbox"/> 麻薬 <input checked="" type="checkbox"/> 神経難病 <input checked="" type="checkbox"/> 褥瘡 <input checked="" type="checkbox"/> 精神科看護 <input checked="" type="checkbox"/> 認知症・認知症予防リハビリ(iPad使用) <input checked="" type="checkbox"/> 点滴・注射 <input checked="" type="checkbox"/> 中心静脈栄養 <input checked="" type="checkbox"/> 酸素 <input checked="" type="checkbox"/> 経管栄養 <input checked="" type="checkbox"/> ストーマ <input checked="" type="checkbox"/> 人工呼吸器・気切 <input checked="" type="checkbox"/> 透析 <input checked="" type="checkbox"/> 浣腸・摘便 <input checked="" type="checkbox"/> 小児 <input checked="" type="checkbox"/> 障害者 <input checked="" type="checkbox"/> 排泄 <input checked="" type="checkbox"/> 入浴 <input checked="" type="checkbox"/> 清拭 <input checked="" type="checkbox"/> 足浴 <input checked="" type="checkbox"/> フットバス <input checked="" type="checkbox"/> 寝たまま洗髪機器 <input checked="" type="checkbox"/> マッサージ <input checked="" type="checkbox"/> ホットパック <input checked="" type="checkbox"/> ストレッチ <input checked="" type="checkbox"/> 起立・歩行訓練 <input checked="" type="checkbox"/> 関節可動域訓練 <input checked="" type="checkbox"/> 嚥下評価・訓練 <input checked="" type="checkbox"/>
訪問エリア	直方市 <input checked="" type="checkbox"/> 鞍手郡 <input checked="" type="checkbox"/> 飯塚市 <input checked="" type="checkbox"/> 宮若市 <input checked="" type="checkbox"/> 中間市 <input checked="" type="checkbox"/> 八幡西区 <input checked="" type="checkbox"/> 田川郡 <input checked="" type="checkbox"/> (事業所から30分または15Km圏内)
研修実績 (施設内)	新型コロナウイルス感染症予防、BCP(事業継続計画)、福岡県集団指導(虐待防止、人権、職業倫理、暴力団排除、労働災害、災害対策、ハラスメント対策)、経営計画、利用者満足度アンケート、事故ヒヤリハット、マニュアル集の復習、褥瘡ケア、糖尿病看護、がん化学療法の看護ケア、排泄を支える看護、看取り、多職種連携、ACP(人生会議)、DNAR(心肺蘇生を行わない指示)、臨床医学動画(認知症、新型コロナ、呼吸器、栄養学、血液検査、高齢者身体診察、整形外科)
研修実績 (施設外)	・福岡県集団指導(web) ・福岡県看護協会研修(web) ・嘉穂鞍手地区在宅医療支援者研修会(web) ・飯塚直鞍地区訪問看護ステーション連携強化事業研修会 ・直鞍地域訪問看護ステーション管理者連絡会 ・臨床医学チャンネルCareNeTV(web) ・ケアマネットくらて ・まちの保健室活動(地域の公民館や老人クラブへ無料出張座談)

2. 訪問看護実績概要

N=23

① 利用者の疾患(複数該当含む)

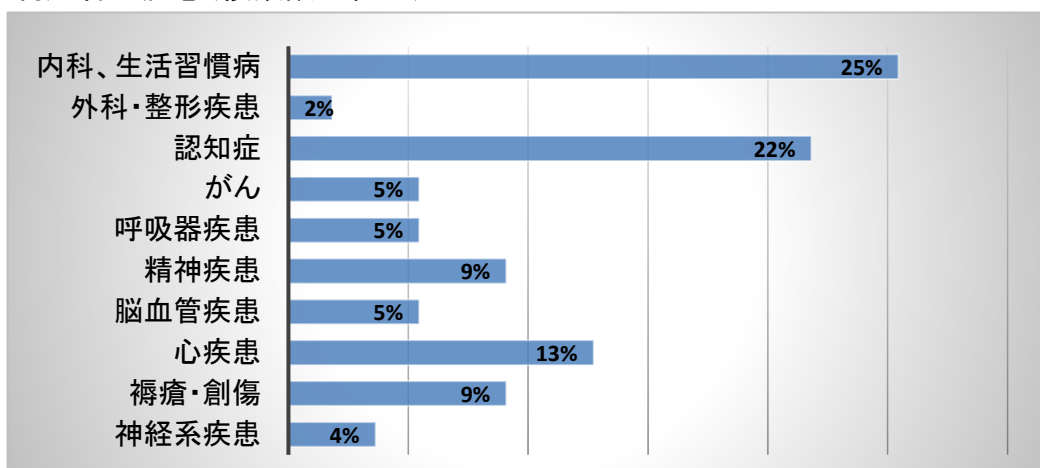

② 年齢構成

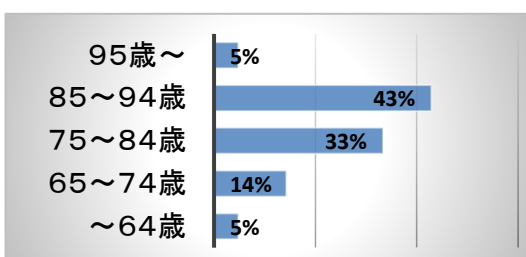

要介護度構成

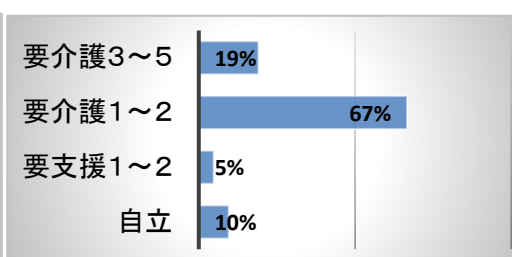

③ 訪問看護の内容(複数該当含む)

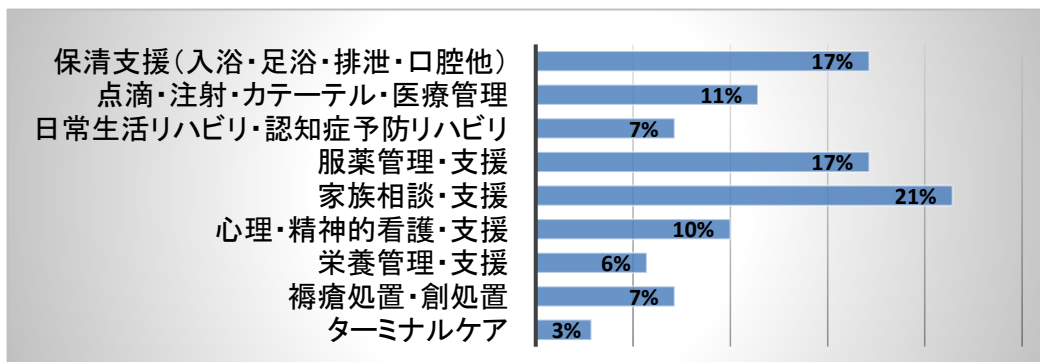

④ 褥瘡処置介入後の経過

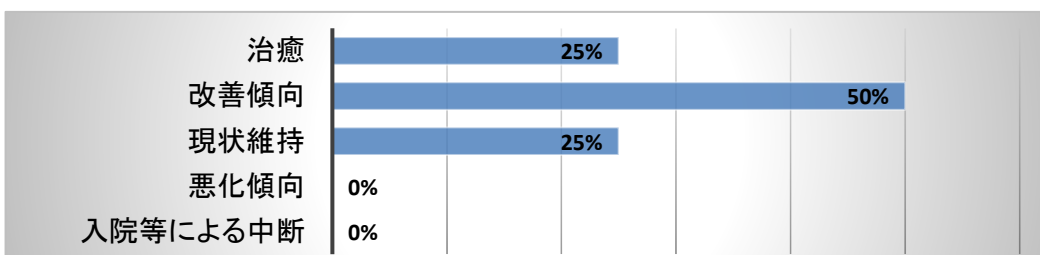

⑤ 訪問看護導入後の経過(転帰)

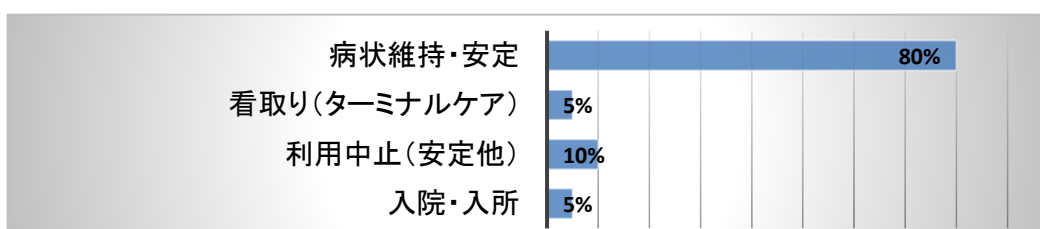

3. 利用者アンケート結果

N=17

① 自宅での生活で不安なことはありますか？(複数回答含む)

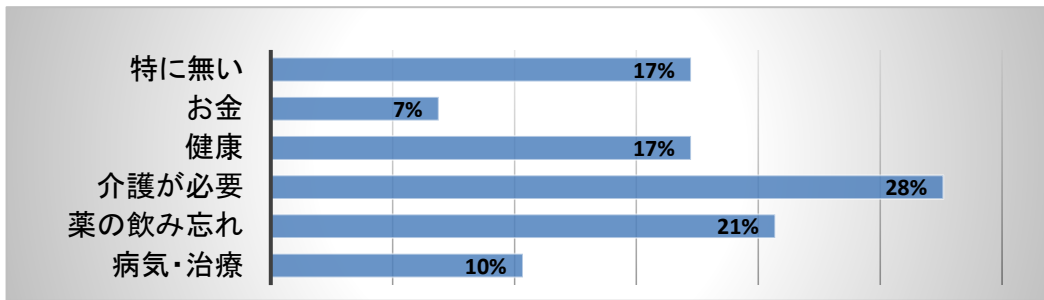

② スタッフの対応で改善してほしいところがありますか？(複数回答含む)

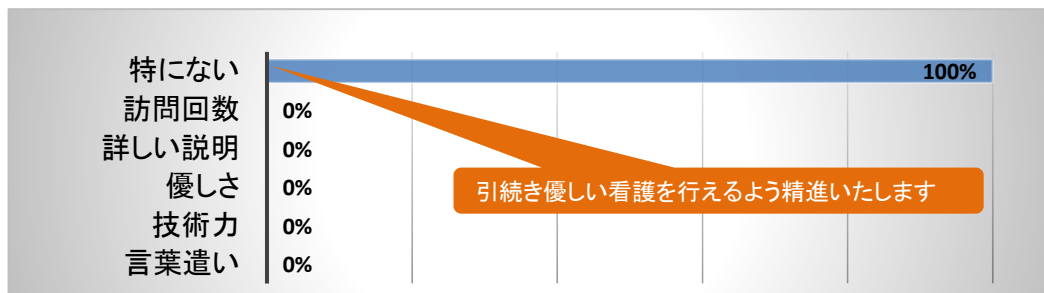

③ 「まちの訪問看護(まちかん)」を知っている人に紹介したいと思いますか？

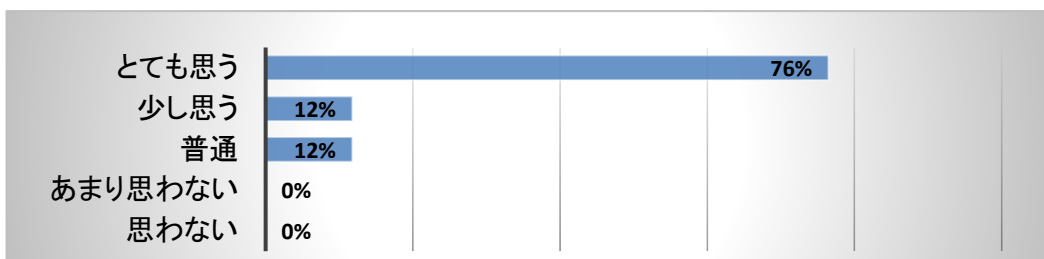

④ その他のご意見

- 満足できています
- 毎週会えることを楽しみにしています
- 母に優しく接してくれて本当にありがとうございます
- いつも感謝していますこれからもお願いしたいです
- とても良くして頂いてるので知ってる人にまちかんを紹介したい
- いつも丁寧な対応なので満足してます
- 看護師さんが皆さん親切で明るいので心穏やかに過ごせてます
- 独り暮らしの母をいつも支えてくれて感謝してます
- 看護師さんが病気について日頃からアドバイスしてくれるので心強いです
- 今まで「訪問看護」を知らなかったのととてもありがたいです
- 訪問看護を利用することで自宅での暮らしが助かってます
- 看護師さんがいつも優しく接してくれるので感謝です
- 看護師さんがいつも丁寧な対応で感謝で一杯です